

KATERINA DIMITRIADOU

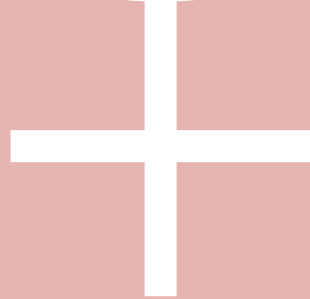

femme

VISUAL ARTS



imagine

KATERINA DIMITRIADOU

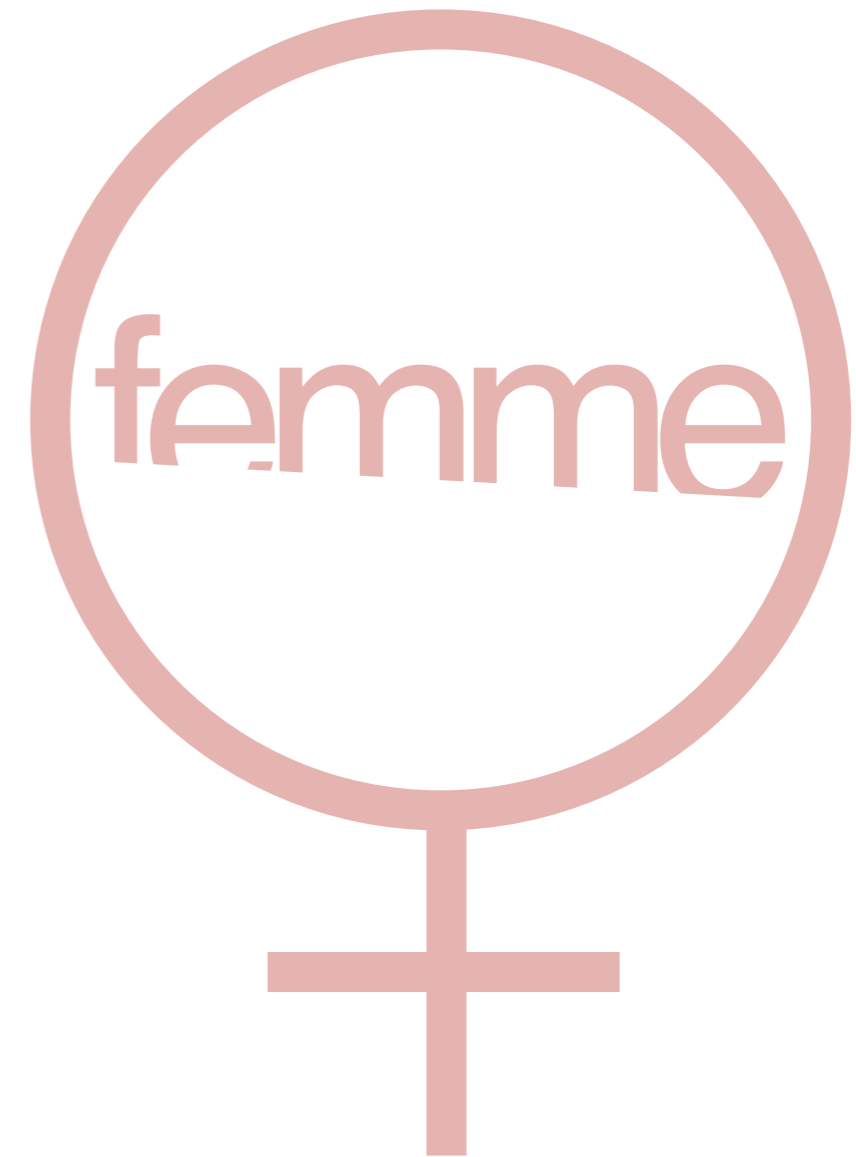

ΜΕ ΤΗΝ ΕΥΓΕΝΙΚΗ ΧΟΡΗΓΙΑ



ΜΙΑ ΕΙΚΑΣΤΙΚΗ ΠΡΟΣΕΓΓΙΣΗ ΣΤΗ ΘΗΛΥΚΟΤΗΤΑ

Η ΕΚΘΕΣΗ «FEMME» της Κατερίνας Δημητριάδου αναδεικνύει τη γυναικεία φύση μέσα από τον κόσμο της ζωγραφικής. Με τα έργα της, η δημιουργός προβάλλει και απεικονίζει την πολυπλοκότητα της γυναικείας ταυτότητας, χρησιμοποιώντας μια πολυδιάστατη και εμβληματική προσέγγιση. Η έκθεση προσφέρει ένα ταξίδι σε έναν κόσμο γεμάτο συναισθηματική βάθυση και αισθητική ομορφιά, παρουσιάζοντας μια ενδιαφέρουσα αναπαράσταση του γυναικείου πνεύματος.

Η Δημητριάδου εξετάζει θεματικές που σχετίζονται με τη θηλυκότητα, τονίζοντας τον ρόλο της γυναίκας στην κοινωνία. Με την εξαιρετική της ικανότητα στο χειρισμό των χρωμάτων και τη δημιουργία πλούσιων εικόνων, διερευνά τον εσωτερικό κόσμο των γυναικών, αποκαλύπτοντας την ενσυνείδητη ψυχική και συναισθηματική τους κατάσταση. Η διαδικασία δημιουργίας αποτυπώνεται στα έργα ως μια ευαίσθητη εσωτερική συνομιλία, ενισχύοντας την αυθεντικότητα και το βάθος τους. Έτσι, τα έργα της αντανακλούν ένταση και πάθος για τη ζωή.

Με την εικαστική της προσέγγιση, η δημιουργός δεν περιορίζεται απλά στον ρεαλισμό, αλλά αναζητά ενεργά την εκφραστική διάσταση της αφηγηματικής ζωγραφικής. Το παιχνίδι των χρωμάτων, οι υφές που προκύπτουν με τη χρήση φύλλων από χρυσό ή ασήμι, καθώς και οι κινήσεις του πινέλου, συνδυάζονται επιδέξια για να δημιουργήσουν έργα που αντικατοπτρίζουν όχι μόνο την εξωτερική ομοιότητα, αλλά και τον εσωτερικό πλούτο των παρισταμένων γυναικών.

Ενδιαφέρον παρουσιάζει η κεντρική θέση που κατέχει το βλέμμα στα έργα της, αναδεικνύοντας τη σημασία της εσωτερικής αλήθειας. Η ζωγράφος επιλέγει το θηλυκό πρόσωπο ως πηγή έμπνευσης, εστιάζοντας σε λεπτομερείς και προσεγγμένες απεικονίσεις νεανικών και γυναικείων μορφών. Τα προσεγγμένα αυτά πορτρέτα που αναδύονται στην επιφάνεια του καμβά, εξετάζουν τη γυναικεία ύπαρξη με ιστορικές και καλλιτεχνικές προσεγγίσεις, παρουσιάζοντας την, με εκρηκτική ζωτικότητα και αισθητική ομορφιά.

Η επιλογή της να επικεντρωθεί στο θηλυκό πρόσωπο δεν είναι τυχαία, αλλά αντικατοπτρίζει τον βαθύ σεβασμό, την αγάπη και τον θαυμασμό της προς το γυναικείο φύλο. Σε μια εποχή όπου η ομορφιά συχνά παραμελείται στον χώρο της τέχνης, η Δημητριάδου προβάλλει και ενισχύει την ουσιαστική και συμβολική σημασία της. Αντιλαμβάνεται την ομορφιά όχι μόνο ως αισθητικό στοιχείο, αλλά και ως πηγή έμπνευσης και ενδυνάμωσης.

Με τα έργα της, υπογραμμίζει την ουσιαστική σημασία της γυναίκας στον κόσμο, προσδίδοντας νέες διαστάσεις στην κατανόηση της θηλυκότητας. Πέρα από την απεικόνιση της εξωτερικής ομορφιάς, επιτρέπει στη γοητεία της νιότης, στο ναρκισσισμό του μακιγιάζ και στο λαμπερό βλέμμα να λειτουργήσουν ως πύλες προς τον εσωτερικό κόσμο των απεικονιζόμενων μορφών. Με μια ρεαλιστική προσέγγιση, τα πρόσωπα στα έργα της αποκαλύπτουν την προσωπικότητα και τις αναζητήσεις τους, δημιουργώντας ένα ευαίσθητο παράθυρο προς τις αγωνίες και τα ερωτήματα πίσω από την εξωτερική τους εμφάνιση.

Οι γυναικείες φιγούρες που δημιουργεί η Κατερίνα Δημητριάδου στον καμβά διακρίνονται για τη διάθεσή τους να διαρρήξουν τα όρια της ζωγραφικής επιφάνειας, σαν να επιδιώκουν απεγνωσμένα να αποδράσουν από την περιοριστική μοναξιά τους προς μια ελεύθερη διάσταση. Οι ηρωίδες της καθημερινότητας που ζωντανεύουν στα έργα της εκφράζουν την ανάγκη επικοινωνίας με τον θεατή, δημιουργώντας έναν διάλογο που ξεπερνά τα όρια του καμβά.

Παράλληλα η Δημητριάδου απεικονίζει στα έργα της τις συναισθηματικές εκφράσεις της μελαγχολίας, της περιέργειας, της έκπληξης, της υπεροψίας και του φόβου. Ερμηνεύοντας αυτές τις εκφράσεις ως κοινά ανθρώπινα συναισθήματα, υπερβαίνει τις ατομικές εμπειρίες και εδράζει μια σύνδεση με τον θεατή, προσφέροντας μια εμπειρία τέχνης πλούσια, ενθαρρυντική και συναρπαστική.

Με αφορμή την Ημέρα της Γυναίκας, η έκθεση «Femme» αντικατοπτρίζει μια σύγχρονη προσέγγιση στη θεματολογία της γυναικείας ταυτότητας, υπογραμμίζοντας τη σημασία της αυτοδιάθεσης και της ελευθερίας στον σύγχρονο κόσμο. Η έκθεση είναι μια προσφορά στις γυναίκες, μια εορταστική αφιέρωση για τη δύναμη, την ευφυΐα και την ομορφιά που φέρνουν στον κόσμο.

Ελένη Γατσά
Ιστορικός Τέχνης

AN ARTISTIC APPROACH TO FEMININITY

THE «FEMME» EXHIBITION by Katerina Dimitriadou sheds light on the essence of femininity through the art of painting. Dimitriadou adeptly captures and unveils the intricacies of female identity, employing a multi-dimensional and emblematic approach. The exhibition beckons viewers on a captivating journey into a realm of emotional depth and aesthetic allure, presenting a thought-provoking representation of the female spirit.

By exploring themes related to femininity, Dimitriadou emphasizes the societal role of women. Leveraging her exceptional command of color and the creation of visually rich imagery, she delves into the inner world of women, laying bare their conscious mental and emotional states. The process of creation is captured within the artworks as a delicate internal dialogue, enriching their authenticity and profundity. Consequently, her pieces bring to the forefront an intensity and zeal for life.

In her artistic approach, the painter transcends the boundaries of realism, actively engaging in the expressive realm of narrative painting. The interplay of colors, textures derived from the use of gold or silver leaf, and the brush's movements are deftly orchestrated to craft pieces that not only capture external likeness but also convey the inner richness of the depicted women.

Notably, the focal point of the gaze in her works underscores the significance of inner truth. Drawing inspiration from the female visage, the artist concentrates on intricate and contemplative portrayals of youthful and feminine figures. These detailed portraits, emerging vividly on the canvas, scrutinize the female existence through historical and artistic lenses, presenting it with explosive vitality and aesthetic beauty.

Her deliberate choice to concentrate on the female face goes beyond chance; it reflects her profound respect, love, and admiration for the female gender. In an era where beauty is sometimes overlooked in the art world, Dimitriadou not only emphasizes its fundamental and symbolic significance but also amplifies its importance. She perceives beauty not merely as an aesthetic element but as a wellspring of inspiration and empowerment.

Through her artworks, she accentuates the pivotal role of women in the world, introducing new dimensions to the understanding of femininity. Going beyond the portrayal of external beauty, she lets the allure of youth, the artistry of makeup, and the radiant gaze serve as gateways to the inner world of the depicted figures. Employing a realistic approach, the faces in her works unveil their personalities and inner quests, establishing a sensitive window into the concerns and inquiries beneath their outward appearance.

The female figures crafted by Katerina Dimitriadou on canvas exhibit a boldness in transcending the confines of the painting surface, as if fervently seeking liberation from their isolating solitude into an unrestrained dimension. These everyday heroines, brought to life in her works, convey a desire for communication with the viewer, fostering a dialogue that surpasses the limitations of the canvas.

Simultaneously, Dimitriadou portrays emotional expressions of melancholy, curiosity, surprise, arrogance, and fear in her artworks. By interpreting these expressions as universal human emotions, she moves beyond individual experiences, establishing a connection with the viewer and providing a rich, uplifting, and engaging art experience.

Timed with Women's Day, the «Femme» exhibition reflects a contemporary exploration of themes related to female identity, emphasizing the significance of self-determination and freedom in the modern world. The exhibition stands as a tribute to women, celebrating their strength, intelligence, and the beauty they contribute to the world.

Eleni Gatsa
Art Historian



“Arrogance” / Λάδι σε καμβά
Oil on canvas / 120x120 cm / 2023



"Spring Goddess" / Λάδι σε καμβά με επικόλληση φύλλων ασημιού
Oil and silver leaf on canvas / 100x100 cm / 2023



"Fashionista" / Λάδι σε καμβά με επικόλληση φύλλων χρυσού
Oil and gold leaf on canvas / 100x100 cm / 2023



“Don’t Touch Me” / Λάδι σε καμβά με επικόλληση φύλλων χρυσού
Oil and gold leaf on canvas / 120x120 cm / 2023



“Marie Antoinette” / Λάδι σε καμβά με επικόλληση φύλλων χρυσού
Oil and gold leaf on canvas / 100x100 cm / 2023



“Femme” / Λάδι σε καμβά με επικόλληση φύλλων χρυσού
Oil and gold leaf on canvas / 120x120 cm / 2023



“Elegance” / Λάδι σε καμβά με επικόλληση φύλλων ασημιού
Oil and silver leaf on canvas / 70x70 cm / 2023



“Charm” / Λάδι σε καμβά με επικόλληση φύλλων χρυσού
Oil and gold leaf on canvas / 70x70 cm / 2023

**“Emerald Green”**

Λάδι σε καμβά με επικόλληση φύλλων χρυσού
Oil and gold leaf on canvas / 100x140 cm / 2023



“Sofia” / Λάδι σε καμβά με επικόλληση φύλλων χρυσού
Oil and gold leaf on canvas / 100x120 cm / 2023



“Stop Analyzing” / Λάδι σε καμβά
Oil on canvas / 140x120 cm / 2024



“Unfaithful” / Λάδι σε καμβά
Oil on canvas / 90x90 cm / 2023

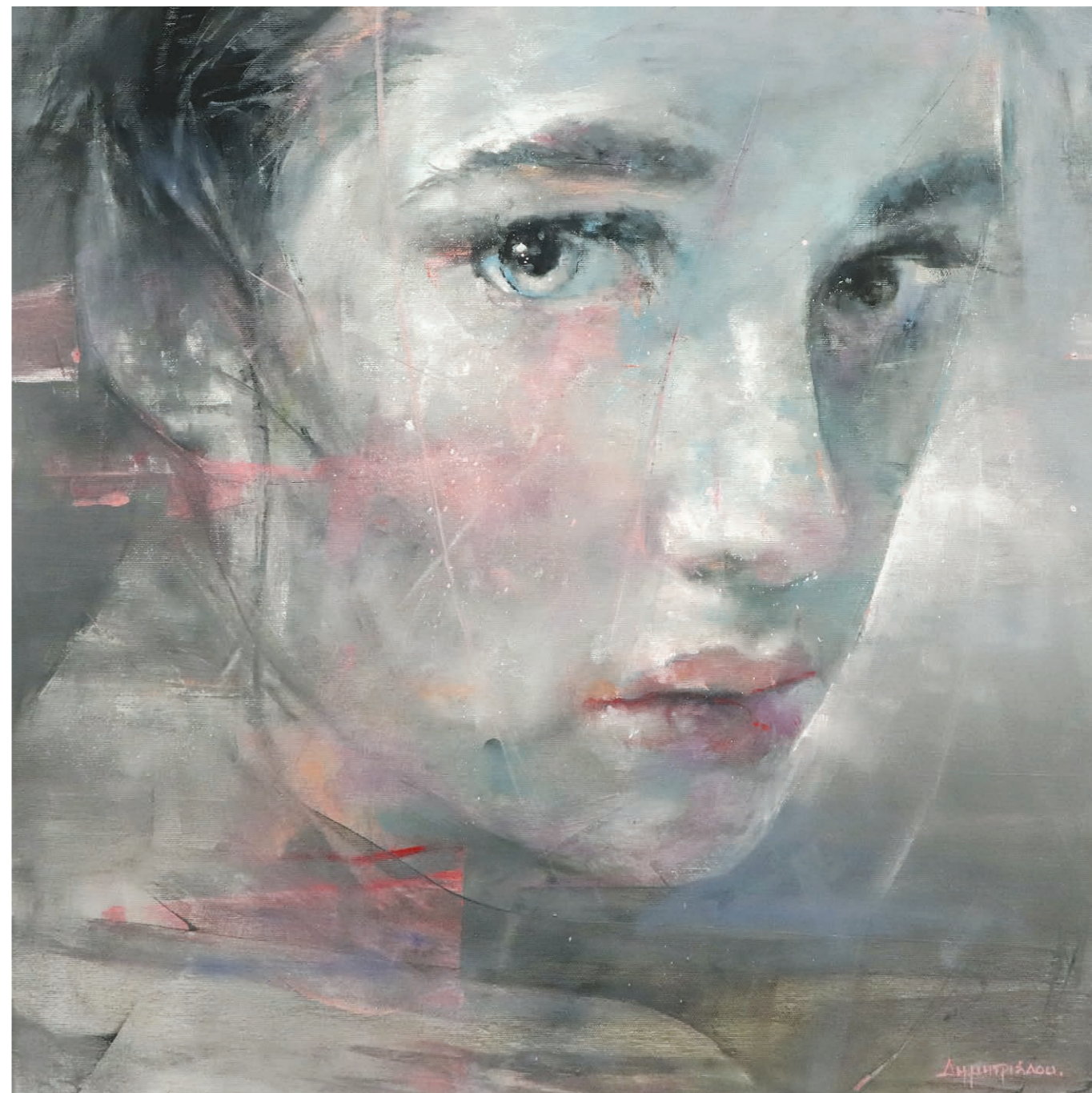

“Fear” / Λάδι σε καμβά
Oil on canvas / 60x60 cm / 2024



"Fulfillment" / Λάδι σε καμβά
Oil on canvas / 50x50 cm / 2024



"Liberté" / Λάδι σε καμβά
Oil on canvas / 50x50 cm / 2023



"So Sensitive" / Λάδι σε καμβά
Oil on canvas / 100x110 cm / 2023



"Melancholy" / Λάδι σε καμβά
Oil on canvas / 110x140 cm / 2023



“Maria” / Λάδι σε καμβά
Oil on canvas / 80x80 cm / 2023



“Oh My God!!!” / Λάδι σε καμβά
Oil on canvas / 60x60 cm / 2024



“Louise” / Λάδι σε καμβά
Oil on canvas / 70x70 cm / 2023



“The Very First Moment” / Λάδι σε καμβά
Oil on canvas / 50x50 cm / 2024



"Thoughts" / Λάδι σε καμβά
Oil on canvas / 40x40 cm / 2023

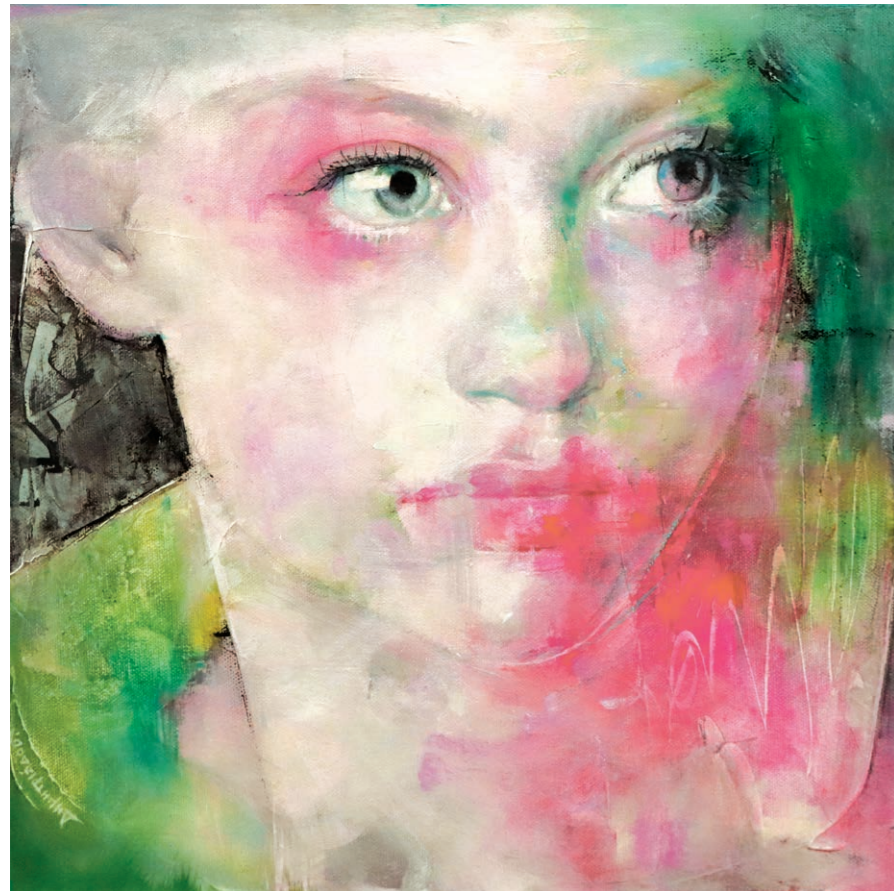

"Curiosity" / Λάδι σε καμβά
Oil on canvas / 40x40 cm / 2023



"Arrogant" / Λάδι σε καμβά
Oil on canvas / 40x40 cm / 2023



“In Love” / Λάδι σε καμβά
Oil on canvas / 35x45 cm / 2024

ΒΙΟΓΡΑΦΙΚΟ ΣΗΜΕΙΩΜΑ

Η Κατερίνα Δημητριάδου γεννήθηκε στη Θεσσαλονίκη. Σπούδασε ζωγραφική στην Ανωτάτη Σχολή Καλών Τεχνών στο εργαστήριο ζωγραφικής του Δημήτρη Κοντού (1991-1996). Παράλληλα ολοκλήρωσε τις σπουδές της στο Αρχιτεκτονικό Σχέδιο και στη Γραφιστική όπου και αποφοίτησε με έπαινο. Είναι μέλος του Συλλόγου Αποφοίτων Ανωτάτης Σχολής Καλών Τεχνών. Ζει και εργάζεται στη Θεσσαλονίκη.

ΑΤΟΜΙΚΕΣ ΕΚΘΕΣΕΙΣ

- 2017 - ARTION GALLERIES / Θεσσαλονίκη - «**Εδέμ**»
- 2015 - ARTION GALLERIES / Αθήνα-Κηφισιά - «**Voyage**»
- 2012 - ΑΙΘΟΥΣΑ ΤΕΧΝΗΣ ΜΕΤΑΜΟΡΦΟΣΙΣ / Θεσσαλονίκη
«**Το ταξίδι της δημιουργίας**»
- 2008 - ΑΙΘΟΥΣΑ ΤΕΧΝΗΣ ΜΕΤΑΜΟΡΦΟΣΙΣ / Θεσσαλονίκη
«**Εναρχή**»
- 2006 - ΑΙΘΟΥΣΑ ΤΕΧΝΗΣ ΜΕΤΑΜΟΡΦΟΣΙΣ / Θεσσαλονίκη
«**1/8° Ζωής**»

ΟΜΑΔΙΚΕΣ ΕΚΘΕΣΕΙΣ

- 2023 POSEIDON ART GALLERY / Limnos
«**Summer exhibition**»
SOTIROPOULOS GALLERY / Athens
«**A Christmas art affair**»
- 2022 EFIMERIDES GALLERY / Μύκονος - «**Boats**»
- 2022 POSEIDON GALLERY / Λήμνος - «**Another look**»
- 2022 SIANTI GALLERY / Αθήνα - «**Art your pet**»
- 2019 ART BASEL / Miami
- 2018 ARTION GALLERIES / Θεσσαλονίκη
- 2018 PURPUR GALLERY / Λαμία
- 2015 ARTION GALLERIES / Θεσσαλονίκη
- 2014 ARTION GALLERIES / Θεσσαλονίκη
- 2009 ΜΟΥΣΙΚΟ ΚΟΥΤΙ / Άργος
THE BLACK DUCK MULTIPLARTTE / Αθήνα
- 2008 ΑΙΘΟΥΣΑ ΤΕΧΝΗΣ ΧΡΥΣΑ / Κατερίνη
- 2007 ΜΥΛΟΣ / Θεσσαλονίκη
ΝΕΟ ΚΑΤΟΙΚΕΙΝ / Αθήνα
ΜΕΤΑΜΟΡΦΟΣΙΣ / Θεσσαλονίκη
- 2006 ΝΕΟ ΚΑΤΟΙΚΕΙΝ / Θεσσαλονίκη
- 2005 ΠΑΛΑΙΟΑΡΧΑΙΟΛΟΓΙΚΟ ΜΟΥΣΕΙΟ / Θεσσαλονίκη
- 2002 ΠΑΤΡΙΑΡΧΕΙΟ ΚΩΝΣΤΑΝΤΙΝΟΥΠΟΛΗΣ / Τουρκία
- 2001 SANI RESORT / Χαλκιδική
- 2000 ΜΥΛΟΣ / Θεσσαλονίκη
ΜΟΝΗ ΛΑΖΑΡΙΣΤΩΝ / Θεσσαλονίκη
- 1999 ΑΙΘΟΥΣΑ ΜΑΚΡΙΔΗ / Θεσσαλονίκη
- 1996 ΜΑΚΕΔΟΝΙΚΟ ΜΟΥΣΕΙΟ ΣΥΓΧΡΟΝΗΣ ΤΕΧΝΗΣ
ΟΡΓΑΝΙΣΜΟΣ ΛΙΜΕΝΟΣ ΘΕΣΣΑΛΟΝΙΚΗΣ
- 1995 ΔΙΕΘΝΗΣ ΕΚΘΕΣΗ ΘΕΣΣΑΛΟΝΙΚΗΣ

BIOGRAPHY

Katerina Dimitriadou was born in Thessaloniki. She studied painting at the School of Fine Arts, in the painting studio of Dimitris Kontos (1991-1996). At the same time she completed her studies in Architectural Design and Graphic Art, graduating with honors. She is a member of the Alumni Association of Fine Arts. She lives and works in Thessaloniki.

SOLO EXHIBITIONS

- 2017 - ARTION GALLERIES / Thessaloniki - «**Edem**»
- 2015 - ARTION GALLERIES / Athens - Kifissia - «**Voyage**»
- 2012 - ART GALLERY METAMORFOSIS / Thessaloniki
«**The journey of creation**»
- 2008 - ART GALLERY METAMORFOSIS / Thessaloniki
«**In the Beginning**»
- 2006 - ART GALLERY METAMORFOSIS / Thessaloniki
«**1/8th of Life**»

GROUP EXHIBITIONS

- 2023 POSEIDON ART GALLERY / Limnos
«**Summer exhibition**»
SOTIROPOULOS GALLERY / Athens
«**A Christmas art affair**»
- 2022 EFIMERIDES GALLERY / Mykonos - «**Boats**»
- 2022 POSEIDON GALLERY / Limnos - «**Another look**»
- 2022 SIANTI GALLERY / Athens - «**Art your pet**»
- 2019 ART BASEL / Miami
- 2018 ARTION GALLERIES / Thessaloniki
- 2018 PURPUR GALLERY / Lamia
- 2015 ARTION GALLERIES / Thessaloniki
- 2014 ARTION GALLERIES / Thessaloniki
- 2009 ΜΟΥΣΙΚΟ ΚΟΥΤΙ / Argos
THE BLACK DUCK MULTIPLARTTE / Athens
- 2008 CHRYSSEA ART GALLERY / Katerini
- 2007 MILOS / Thessaloniki
ΝΕΟ ΚΑΤΟΙΚΕΙΝ / Athens
ΜΕΤΑΜΟΡΦΟΣΙΣ / Thessaloniki
- 2006 ΝΕΟ ΚΑΤΟΙΚΕΙΝ / Thessaloniki
- 2005 OLD ARCHAEOLOGICAL MUSEUM / Thessaloniki
- 2002 PATRIARCHATE OF CONSTANTINOPLE / Turkey
- 2001 SANI RESORT / Chalkidiki
- 2000 MILOS / Thessaloniki
LAZARIST CONVENT / Thessaloniki
- 1999 ΜΑΚΡΙΔΙΣ GALLERY / Thessaloniki
- 1996 MACEDONIAN MUSEUM OF CONTEMPORARY ART
THESSALONIKI PORT ORGANIZATION
- 1995 INTERNATIONAL TRADE FAIR

Ο κατάλογος τυπώθηκε με αφορμή την έκθεση της Κατερίνας Δημητριάδου «**Femme**» στην γκαλερί «**Imagine Visual Arts**» τον Μάρτιο του 2024, σε 250 αντίτυπα.



imagine

Δημητρίου Ιωάννη Χούντα 21, Παιανία
+30 210 6026 751
imaginevisualarts@gmail.com
www.imaginevisualarts.com

Ωράριο

Τρίτη - Πέμπτη - Παρασκευή 11:00 - 21:00
Τετάρτη & Σάββατο 11:00 - 19:00

Σχεδιασμός Καταλόγου

Imagine Visual Arts / Δημοσθένης Ξύνας

Φωτογράφιση έργων

Βασίλης Μπατσιούδης

The publication was printed on the occasion of Katerina Dimitriadou's exhibition "**Femme**" which was held at "**Imagine Visual Arts**" gallery in March 2024, with a print run of 250 copies.



imagine

Dimitriou Ioanni Hounta 21, Paiania
+30 210 6026 751
imaginevisualarts@gmail.com
www.imaginevisualarts.com

Gallery Hours

Tuesday - Thursday - Friday 11:00 - 21:00
Wednesday & Saturday 11:00 - 19:00

Art Direction

Imagine Visual Arts / Dimosthenis Xinas

Photos by

Vasilis Mpatsioudis

femme